Ah ! voyez donc que ces manants sont drôles
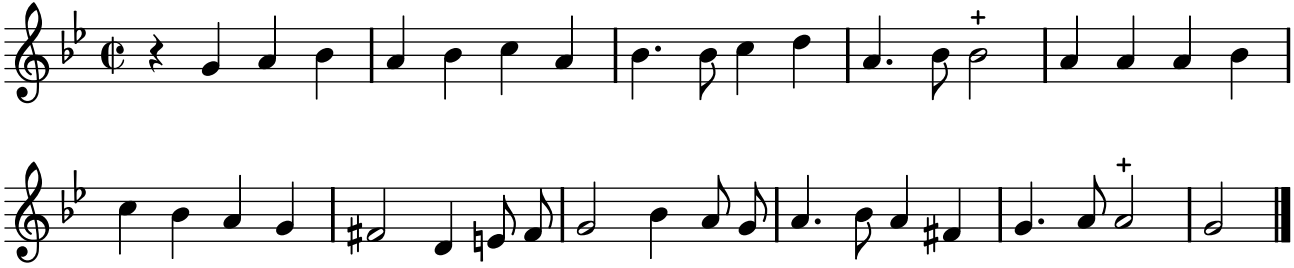
PNTI, t. III (1738)