Un amant avec ce qu'il aime
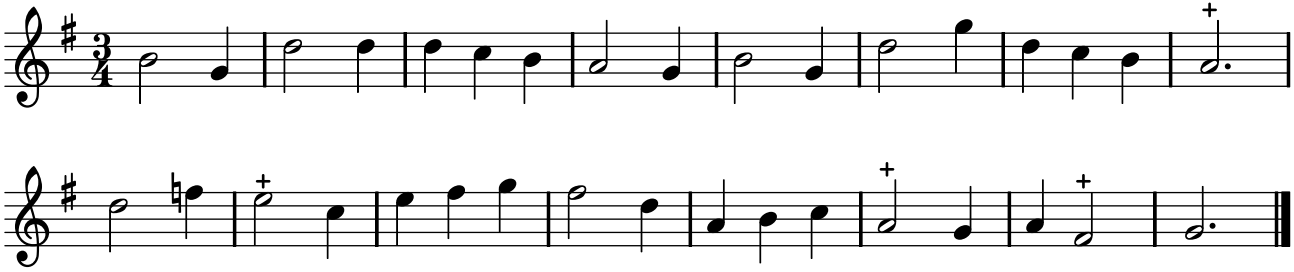
PNTI, t. II (1738)